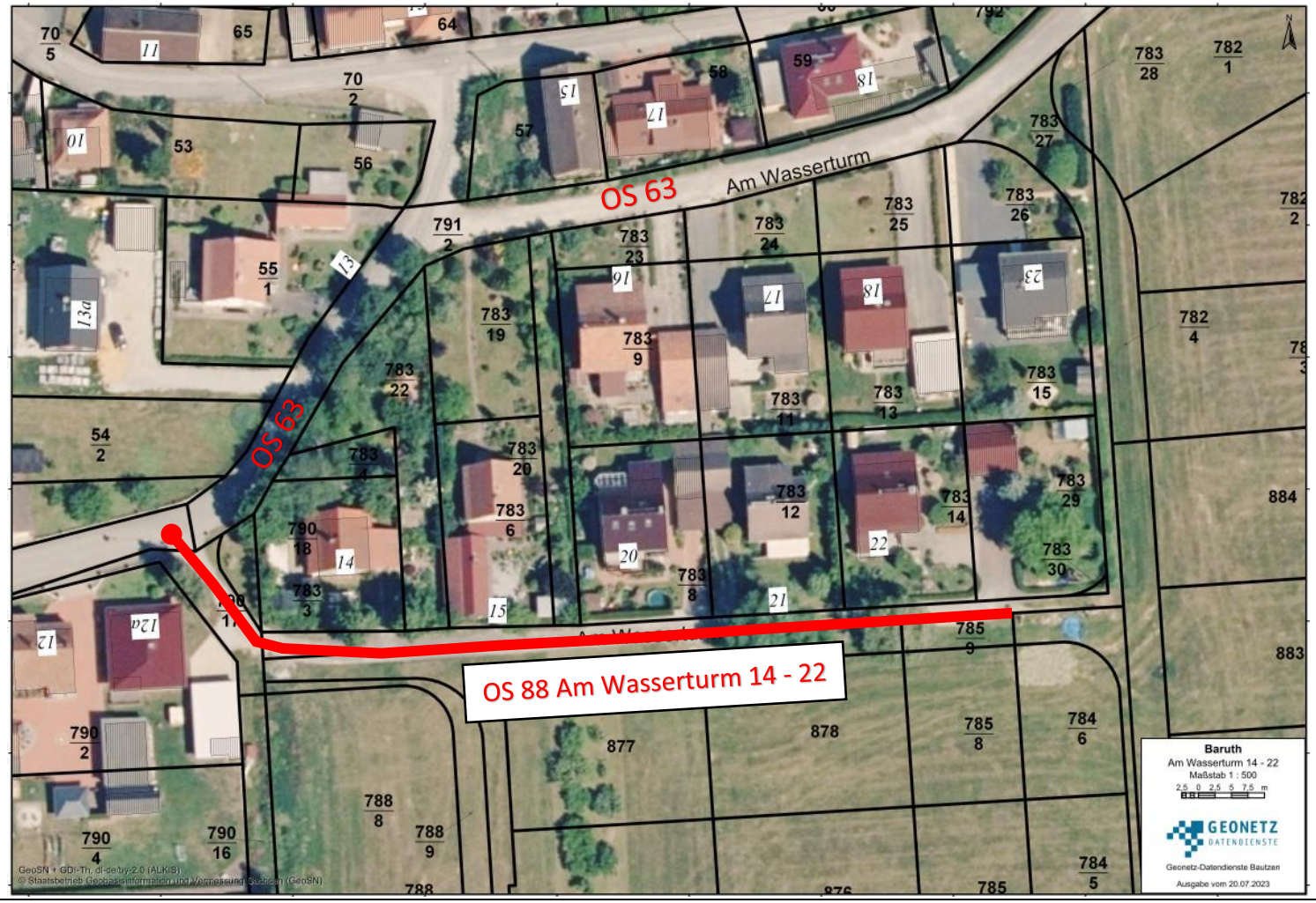Anlage zur Verfügung der Gemeinde Malschwitz vom 19.03.2024 über die Widmung der Ortsstraße 88 (OS 88 MAL) „Am Wasserturm 14 – 22“ in der Gemarkung Baruth