

zuständige Behörde: Gemeindeverwaltung Malschwitz, Dorfplatz 26, 02694 Malschwitz	Ort, Tag: Malschwitz, 25.07.2017
Aktenzeichen: ÖFW 11 GUT	Telefon: 035932 37728

Zutreffendes ankreuzen (x) oder ausfüllen!

Eintragungsverfügung für das Bestandsverzeichnis der ¹⁾

Gemeindestraßen **beschränkt öffentliche Wege und Plätze**
(Gemeindeverbindungs-, Ortsstraßen)

öffentlichen Feld- und Waldwege **Eigentümerwege**

genaue Bezeichnung der Straße: „Wirtschaftsweg Brösa Am Löbauer Wasser“, öffentlicher Feld- und Waldweg (ÖFW) 11 verlaufend auf dem Flurstück 773 der Gemarkung Brösa, Gesamtlänge: 0,500 km

Stadt/Gemeinde: Malschwitz	Landkreis Bautzen
--------------------------------------	-----------------------------

I.	<p>Anlass</p> <p><input checked="" type="checkbox"/> Erstmalige Anlegung des Bestandsverzeichnisses (§ 54 Abs. 2, § 3 Abs. 1 SächsStrG) Rechtsgrundlage für die Eintragung der Straße bzw. des Weges ist § 53 SächsStrG)</p> <p><input checked="" type="checkbox"/> Widmung (§ 6 SächsStrG) <input type="checkbox"/> Umstufung (§ 7 SächsStrG) <input type="checkbox"/> Einziehung (§ 8 SächsStrG)</p>
II.	<p>Inhalt der Eintragung: Im Bestandsverzeichnis der öffentlichen Feld- und Waldwege werden die Eintragungen auf Karteikarte Nr. 11 wie folgt aufgenommen:</p> <p>Bezeichnung: Wirtschaftsweg Brösa Am Löbauer Wasser betroffene Flurstücksnummern: 773 der Gemarkung Brösa Anfangspunkt: Knotenpunkt mit OS Nr. 36 GUT gemäß Karte zur Widmungsverfügung Endpunkt: Knotenpunkt mit dem BÖW Nr. 30 GUT gemäß Karte zur Widmungsverfügung</p>
III.	<p>Hinweis: Das Bestandsverzeichnis für die oben bezeichnete Straße liegt in der Zeit vom 04.08.2017 bis einschließlich 18.08.2017 in der Gemeindeverwaltung Malschwitz, Dorfplatz 26, 02694 Malschwitz während der Dienststunden zur Einsicht aus. Die Verfügung mit den Anlagen wird im gleichen Zeitraum auf der Internetseite der Gemeinde Malschwitz eingestellt.</p> <p style="text-align: right;">  Gemeindeverwaltung Malschwitz Dorfplatz 26 02694 Malschwitz Tel. 03 59 32 / 3 77-0, Fax 3 09 23 </p> <p>Seidel Bürgermeister</p>

¹⁾ Straßenklasse ankreuzen

Gemeinde Malschwitz, Ortsteil Brösa, Anlage zur Widmungsvorgabe vom
27.06.2017 zum öffentlichen Feld- und Waldweg Nr. 11 (ÖFW 11 GUT)
"Wirtschaftsweg Brösa Am Löbauer Wasser"

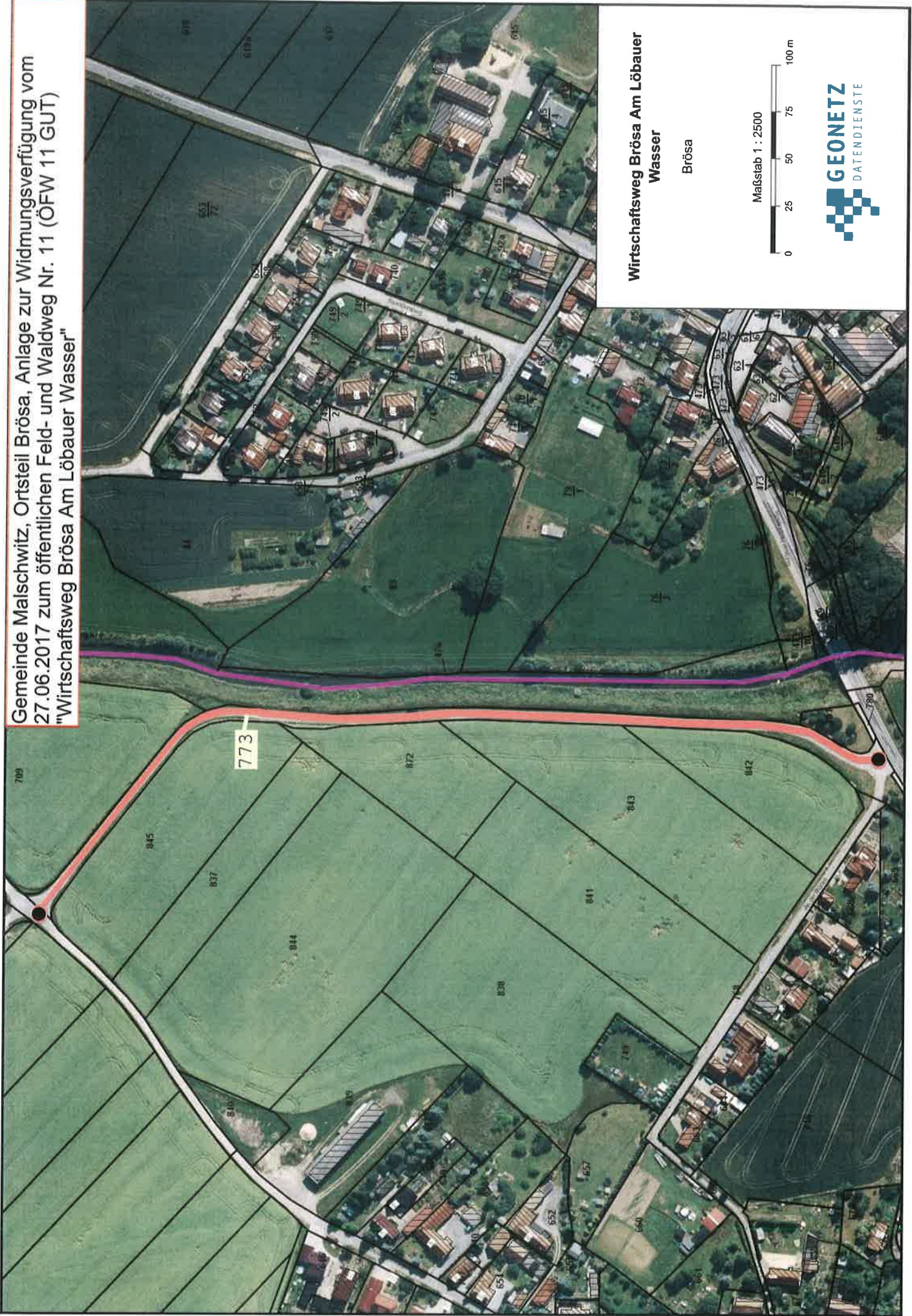

Wirtschaftsweg Brösa Am Löbauer
Wasser

Brösa

Maßstab 1 : 2500

