

zuständige Behörde: Gemeindeverwaltung Malschwitz, Dorfplatz 26, 02694 Malschwitz	Ort, Tag: Malschwitz, 25.07.2017
Aktenzeichen: OS 35	Telefon: 035932 37728

Zutreffendes ankreuzen (x) oder ausfüllen!

Eintragungsverfügung für das Bestandsverzeichnis der ¹⁾

Gemeinestraßen beschränkt öffentliche Wege und Plätze
(Gemeindeverbindungs-, Ortsstraßen)

öffentlichen Feld- und Waldwege Eigentümerwege

genaue Bezeichnung der Straße: „Am Bahnhof“, Ortsstraße (OS) 35 (GUT), betroffenes Flurstück 766 der Gemarkung Brösa, Gesamtlänge: 0,235 km

Stadt/Gemeinde: **Malschwitz** Landkreis **Bautzen**

I. Anlass

Erstmalige Anlegung des Bestandsverzeichnisses (§ 54 Abs. 2, § 3 Abs. 1 SächsStrG)
Rechtsgrundlage für die Eintragung der Straße bzw. des Weges ist § 53 SächsStrG)

Widmung (§ 6 SächsStrG) **Umstufung** (§ 7 SächsStrG) **Einziehung** (§ 8 SächsStrG)
Widmungsverfügung vom 27.06.2017 bei den Akten

II. Inhalt der Eintragung:
Im Bestandsverzeichnis der Ortsstraßen wird die Karteikarte Nr. 35 (GUT) neu angelegt.

Die Einzelheiten der Eintragung im Karteiblatt ergeben sich aus dem Entwurf des Karteiblattes Nr. 35 (GUT) in der Anlage (Bezeichnung, betroffene Flurstücksnummern, Anfangspunkt, Endpunkt, Länge, Baulastträger, Widmungsbeschränkungen)

III. Hinweis:
Die Eintragungsverfügung für die oben bezeichnete Straße liegt für die Dauer von zwei Wochen ab der öffentlichen Bekanntgabe in der Gemeindeverwaltung Malschwitz, Dorfplatz 26, 02694 Malschwitz während der Dienststunden zur Einsicht aus. Die Verfügung wird im gleichen Zeitraum auf der Internetseite der Gemeinde Malschwitz eingestellt.

Rechtsbehelfsbelehrung:
Gegen diese Eintragungsverfügung kann innerhalb eines Monats nach Ablauf der zweiwöchigen Niederlegungsfrist Widerspruch erhoben werden. Der Widerspruch ist schriftlich oder zur Niederschrift bei der Gemeindeverwaltung Malschwitz, Dorfplatz 26, 02694 Malschwitz, einzulegen.

Gemeindeverwaltung Malschwitz
Dorfplatz 26
02694 Malschwitz
Tel. 03 59 32 3 77-0, Fax 3 09 23

.....
Seidel
Bürgermeister

¹⁾ Straßenklasse ankreuzen

Gemeinde Malschwitz, Ortsteil Brösa, Anlage zur Widmungsverfügung der Gemeinde Malschwitz vom 27.06.2017 zur Ortsstraße 35 (OS 35 GUT) "Am Bahnhof"

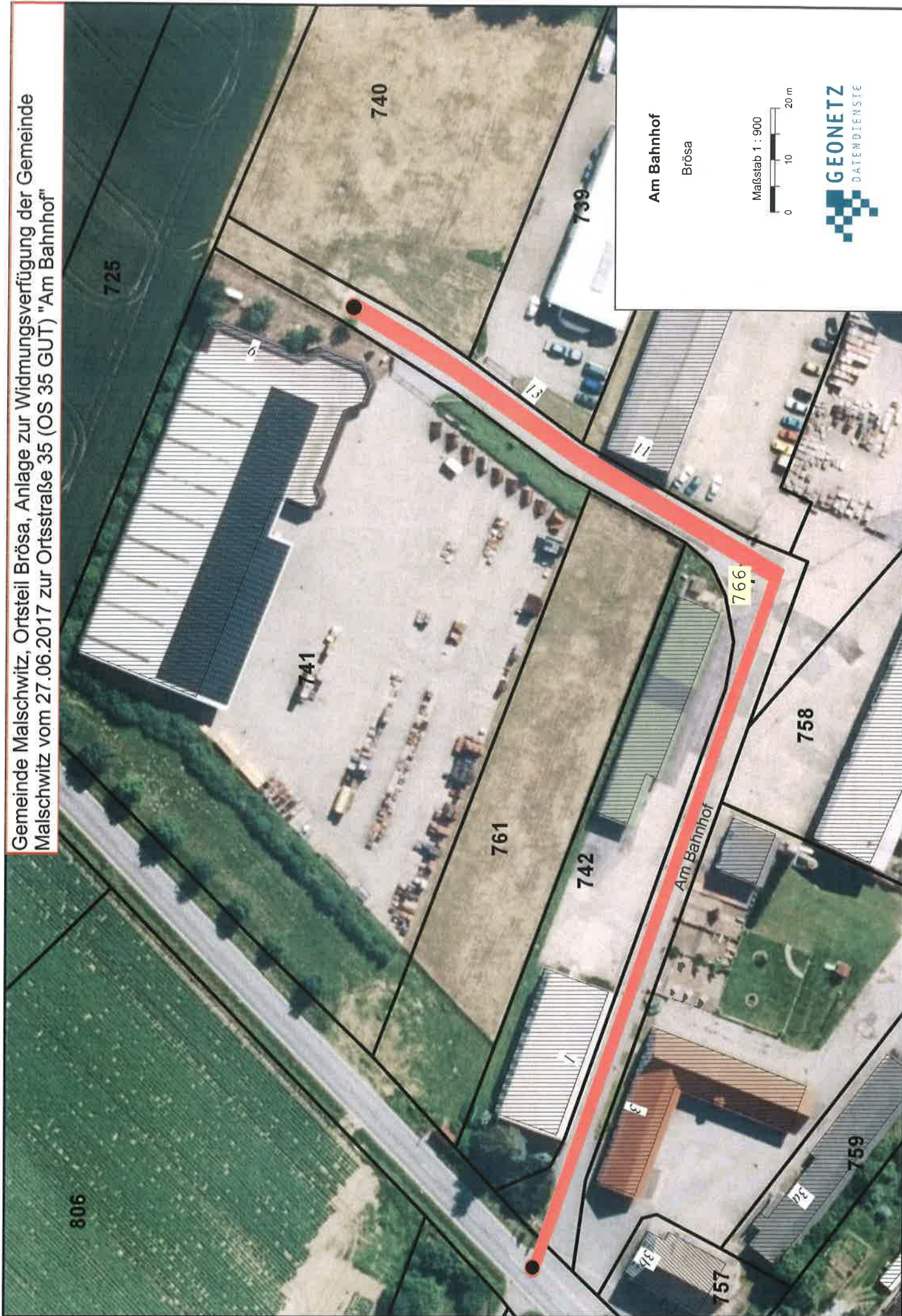

Am Bahnhof

Brösa

Maßstab 1 : 900

